

700-90-205 01a

NUMMEL NO. 849 A 654

Schicht-Nr.		Prod.-Nr.		5 Aufbau-Nr.			6 Fahrgestell-Nr.										Auftrags-Nr.			7 Lackierung: UT OT		8 Ausstattung		41	42	43										
5419		971792		01409			111026 10 002186										02180292			467 ---		249 1		0	-	-										
44	45	46	47	48	49	50	51	52	53	54	55	56	57	58	59	60	61	62	63	64	65	66	67	68	wenig gewünscht			Hinweis								
-	-	-	-	-	-	-	-	-	-	1	-	1	3	-	4	-	6	-	1	-	-	-	3	2	249	---	---	---	-							
9 Motor-Nr		116980-10-000366										11 Getriebe-Nr										4 Typ			1280 SE			3								
13 Scheinwerfer		Bosch										24 Hauptschlüssel alle Schlösser										H			Z0224			19 Bereifung 5fach			Phön			8		
Obernahmetag		7. Aug. 1970										25 Nebenschlüssel Lenkung, Türen und Tank										N			1 Fahrzeug-Daten											
Zulassungsdatum		Olmarke																																		

2546



Datum

30.03.2015

Fahrzeug:

MB W 111 Coupé

Menge	Artikel/Bezeichnung	Beschreibung
1	Innenausstattung W 111...	<ul style="list-style-type: none"> <li>- Sitze vorne: Sitzpolster und Federkerne aufgearbeitet und instandgesetzt</li> <li>- Sitz- und Rückenlehnenbezüge originalgetreu angefertigt und bezogen</li> <li>- Kopfstützen aufgearbeitet und neu bezogen</li> <li>- Mittelarmlehnen vorne aufgearbeitet und bezogen</li> <li>- Rücksitzbank hinten: Lederbezüge vorgefertigt</li> <li>- 8 Zuschnitte in DB-Flechtnarbenperforation</li> <li>- Türverkleidungen: Verkleidungsplatten aus Birke-Sperrholz neu angefertigt, Armlehnen und Taschen instandgesetzt, gepolstert und mit Leder neu bezogen</li> <li>- Seitenverkleidungen hinten instandgesetzt und mit Leder neu bezogen</li> <li>- Hutablage incl. Leiste mit Leder neu bezogen</li> </ul>

<b>Zwischensumme</b>
----------------------

**Übertrag**

Menge	Artikel/Bezeichnung	Beschreibung
		<ul style="list-style-type: none"><li>- Armaturenplatte (Oberteil 3-teilig), (Unterteil 2-teilig) instandgesetzt, Klebstoffreste entfernt und mit Leder neu bezogen</li><li>- Handschuhfach mit Leder neu bezogen</li><li>- Fensterschlüsselleisten: Klebstoffreste entfernt und mit Leder neu bezogen</li><li>- Incl. Material: Leder cognac 2-Ton 30,35 qm, Teppich 2-Ton cognac 6 qm, Birke-Sperrholz, Polster- und Kleinmaterial</li></ul>

**Zwischensumme**

**Übertrag**

Menge	Artikel/Bezeichnung	Beschreibung
1	Zusatzarbeiten	<ul style="list-style-type: none"> <li>- alten Himmel demontiert</li> <li>- altes Polstermaterial entfernt</li> <li>- Himmelbereich von Schaumstoffresten und Klebstoffresten befreit</li> <li>- Himmelbereich neu gepolstert</li> <li>- für die Schiebedachkassette Sperrholzblende neu angefertigt und montiert</li> <li>- Windfangkeder neu angefertigt und montiert</li> <li>- Himmel aus originalgetreuem perforiertem Himmelkunstablet angefertigt und montiert</li> <li>- das komplette Armaturenbrett angepaßt und vormontiert</li> <li>- Holz am Armaturenbrett ebenfalls angepaßt und vormontiert</li> <li>- Antidrönplatten im kompletten Fahrgastraum verklebt</li> <li>- incl. Material: 2,5 lfm Himmelkunstablet perforiert, 2,5 qm Antidrönplatten, Klebmaterial</li> </ul>

**Zwischensumme**



**Übertrag**

Menge	Artikel/Bezeichnung	Beschreibung
1	Zusatzarbeiten	<ul style="list-style-type: none"><li>- Schiebedach gereinigt, durchgeschliffen</li><li>- Rostansätze, soweit möglich entfernt, grundiert und lackiert</li><li>- incl. Material: Rostlöser, Roststopgrundierung, Farbe, Kleinmaterial</li></ul>
1	Abschlagzahlung	Re.-Nr.: 12-000570 vom 18.12.2012

Kienle Automobiltechnik GmbH · Max-Planck-Straße 4 · D-71254 Heimerdingen



Seite: 1  
Rechnung Nr.: 202380101  
Kunden Nr.: 15772  
Projekt Nr.: 20220226  
Steuernr.: 70 074 18226  
USt-IdNr.: DE146023955  
Lieferdatum: 16.02.2023  
Datum: 16.02.2023

## Rechnung Nr. 202380101

FG-Nr.: 111 026 100 02186  
Typ: 280 SE/9 3.5

Schlussrechnung

Menge	Text	Einzelpreis EUR	Gesamtpreis EUR
	<p>Lohnleistungen</p> <p>Originale Klimaanlage Behr komplett nachgerüstet, dazu diverse notwendige Teile beschafft, Motor-Innenraum und Armaturen soweit nötig zerlegt, Sitze aus- und eingebaut, Bauteile, Kabel und Leitungen zum Einbau vorbereitet und montiert, Armaturen / Bedienung / Holzzierrat entsprechend abgeändert, Klimakonsole abgarniert, Konsole geschliffen und neu mit Leder bezogen, Seitenverkleidungen neu mit Teppich bezogen, Anlage mit Kältemittel gefüllt, auf Funktion und Dichtehit geprüft,</p> <p>Türverkleidung rechts aus- und eingebaut, diese instandgesetzt und mit richtigen Befestigungsteilen wieder befestigt, Fenster rechts schwergängig - Fensterheber gereinigt gefettet, Einstellung Fensterheber, Scheibe und Kurbelantrieb komplett korrigiert,</p> <p>Temperaturanzeige im Kombiinstrument Anzeige "geht oben raus" - Instrument aus- und eingebaut, zerlegt und instandgesetzt, Anzeige im ausgebauten Zustand auf Funktion geprüft,</p>		
<b>Zwischensumme</b>			<b>0,00</b>

Die Lieferung bleibt bis zur vollständigen Bezahlung unser Eigentum.

Kienle  
Automobiltechnik GmbH  
Max-Planck-Straße 4  
D-71254 Heimerdingen  
e-mail: info@kienle.com  
www.kienle.com

Telefon  
(0 71 52) 90 163 0  
Ersatz-Teile  
(0 71 52) 90 163 130  
Telefax  
(0 71 52) 90 163 115

Geschäftsführer:  
Klaus Kienle  
  
Amtsgericht Stuttgart  
HRB 203599

Kienle Automobiltechnik GmbH · Max-Planck-Straße 4 · D-71254 Heimerdingen



Seite: 2  
Rechnung Nr.: 202380101  
Kunden Nr.: 15772  
Projekt Nr.: 20220226  
Steuernr.: 70 074 18226  
USt-IdNr.: DE146023955  
Lieferdatum: 16.02.2023  
Datum: 16.02.2023

Menge	Text	Einzelpreis EUR	Gesamtpreis EUR
Übertrag			0,00
	<p>Blinkerhebel rastet nicht ein - Schalter komplett aus- und eingebaut; zerlegt und Rasterstellungen instandgesetzt,</p> <p>Alle Keilriemen sollten erneuert werden- Spannvorrichtungen gelöst - , Alte Keilriemen demontiert - dabei festgestellt, dass an der Halterung der Lichtmaschine eine Befestigungsschraube abgebrochen ist, Lichtmaschine mit Halter aus- und eingebaut, Schraube ausbohrt, Gewinde neu geschnitten, Schraube und Halter Lima erneuert, sämtliche Keilriemen erneuert, Spannung neu eingestellt,</p> <p>Ersatzrad – alten Reifen demontiert, neuen Reifen – angeliefert, montiert, Rad neu gewuchtet,</p> <p>Fahrersitz ist weich und Lehne schief - Ausgebauten Sitz komplett zerlegt, (abgarniert) nach Befund Sitzgestell geschweißt, bearbeitet und nachlackiert, Sitzauflagen mit Rosshaarmatten instandgesetzt, aufgepolstert, Sitzschienen gereinigt und gefettet, Unterdruckanlage Sitz instandgesetzt; Sitz vollständig komplettiert, Lehnenverstellung neu eingestellt,</p> <p>Zündspule mit Vorwiderstand wurde erneuert, prüfen, ob korrekte Teile verwendet wurden, soweit ok – Motortest durchgeführt – Motor sägt - Motor und Einspritzung auf mögliche „Falschluff“ geprüft, kein Fehler feststellbar, anschließend Motoreinstellung komplett neu durchgeführt, Zündzeitpunkt und Abgaswerte neu eingestellt,</p>		
Zwischensumme			0,00

Die Lieferung bleibt bis zur vollständigen Bezahlung unser Eigentum.

Kienle  
Automobiltechnik GmbH  
Max-Planck-Straße 4  
D-71254 Heimerdingen  
e-mail: info@kienle.com  
www.kienle.com

Telefon  
(0 71 52) 90 163 0  
Ersatz-Teile  
(0 71 52) 90 163 130  
Telefax  
(0 71 52) 90 163 115

Geschäftsführer:  
Klaus Kienle  
  
Amtsgericht Stuttgart  
HRB 203599



Kienle Automobiltechnik GmbH · Max-Planck-Straße 4 · D-71254 Heimerdingen



Seite: 3  
Rechnung Nr.: 202380101  
Kunden Nr.: 15772  
Projekt Nr.: 20220226  
Steuernr.: 70 074 18226  
USt-IdNr.: DE146023955  
Lieferdatum: 16.02.2023  
Datum: 16.02.2023

Menge	Text	Einzelpreis EUR	Gesamtpreis EUR
Übertrag			0,00
	Fahrzeug zur Probefahrt vorbereitet- Abgasanlage vom lose - sämtliche Schrauben nachgezogen, Füllstände der Betriebsstoffe geprüft; nach Bedarf korrigiert, Beleuchtungsanlage geprüft, Bremsen auf Prüfstand getestet, Fahrzeug Probe gefahren, nachgetankt und zur Auslieferung bereitgestellt,		
31,29	h AW Mechaniker	154,00	4.818,66
45,14	h AW Sattler	154,00	6.951,56
39,36	h AW Elektriker	154,00	6.061,44
1,00	Holzaufarbeitung / 24.01.2023	585,00	585,00
	Summe: Lohnleistungen		18.416,66
	Material		
1,00	Kleinteile, Verbrauchsmat. pauschal	50,00	50,00
72,74	ltr Aral / SuperPlus / 14.02.2023	1,64	119,29
1,00	Teppich Velour 470 cognac	77,65	77,65
1,00	Stk. Schutzgitter	3,16	3,16
1,00	Stk. Kondensator	589,42	589,42
1,00	Stk. Kompressor	1.498,00	1.498,00
2,00	kg DB-Kleber	45,75	91,50
1,00	Stk. Element	109,87	109,87
0,50	m <sup>2</sup> Rosshaarplatte 90x90cm 8mm	44,29	22,15
1,00	Stk. Keilriemen	14,76	14,76
1,00	Stk. Druckschalter	43,55	43,55
2,00	Stk. Schraube	7,46	14,92
2,00	Stk. Schraube W116/117	5,81	11,62
1,00	Stk. Kompressorträger	469,55	469,55
1,00	Stk. Farbspray schwarz matt	8,93	8,93
1,00	Stk. Abstandring	9,87	9,87
1,00	Stk. Abstandring	1,49	1,49
Zwischensumme			21.552,39

Die Lieferung bleibt bis zur vollständigen Bezahlung unser Eigentum.

Kienle  
Automobiltechnik GmbH  
Max-Planck-Straße 4  
D-71254 Heimerdingen  
e-mail: info@kienle.com  
www.kienle.com

Telefon  
(0 71 52) 90 163 0  
Ersatz-Teile  
(0 71 52) 90 163 130  
Telefax  
(0 71 52) 90 163 115

Geschäftsführer:  
Klaus Kienle  
  
Amtsgericht Stuttgart  
HRB 203599

Kienle Automobiltechnik GmbH · Max-Planck-Straße 4 · D-71254 Heimerdingen



Seite: 4  
Rechnung Nr.: 202380101  
Kunden Nr.: 15772  
Projekt Nr.: 20220226  
Steuernr.: 70 074 18226  
USt-IdNr.: DE146023955  
Lieferdatum: 16.02.2023  
Datum: 16.02.2023

Menge	Text	Einzelpreis EUR	Gesamtpreis EUR
Übertrag			21.552,39
1,00	Stk Abstandsrohr	3,92	3,92
1,00	Stk Halter	38,90	38,90
1,00	Stk Scheibe	12,79	12,79
1,00	Stk Federring	0,62	0,62
2,00	Stk Gummitülle	2,86	5,72
2,00	Stk Gummitülle	10,68	21,36
1,00	Stk Umlenkrolle	68,22	68,22
1,00	Stk Schraube	7,92	7,92
1,00	Stk Schraube 10.9	4,19	4,19
1,00	Stk Keilriemen	21,42	21,42
2,00	Stk Schraube	1,98	3,96
1,00	Stk Schraube	0,78	0,78
1,00	Stk Halter	429,85	429,85
1,00	Stk Verdampfer f. Klima W 111	7.100,00	7.100,00
1,00	Stk Filter	13,49	13,49
3,00	Stk Befestigungsschelle	8,94	26,82
1,00	Stk Schaltschütz	192,24	192,24
1,00	Stk Rohrleitung	301,25	301,25
1,00	Stk Trockner	820,70	820,70
1,00	Stk Betätigungszeichen blau	22,00	22,00
1,00	Stk Betätigungszeichen grün	22,00	22,00
1,00	Stk Schriftzug BEHR	46,87	46,87
1,00	Stk Klimaknopf blau	100,55	100,55
1,00	Stk Klimaknopf grün	100,55	100,55
1,00	Stk Rosette C-47	49,85	49,85
1,00	Stk Teilereiniger	5,65	5,65
0,30	m Kantenschutz	3,99	1,20
10,00	Stk Druckknopf	1,76	17,60
2,00	Stk Schlauch	99,88	199,76
1,00	Stk Batterieabdeckung rot	3,05	3,05
1,00	Stk Lagerbock	138,99	138,99
Zwischensumme			31.334,61

Die Lieferung bleibt bis zur vollständigen Bezahlung unser Eigentum.

Kienle  
Automobiltechnik GmbH  
Max-Planck-Straße 4  
D-71254 Heimerdingen  
e-mail: info@kienle.com  
www.kienle.com

Telefon  
(0 71 52) 90 163 0  
Ersatz-Teile  
(0 71 52) 90 163 130  
Telefax  
(0 71 52) 90 163 115

Geschäftsführer:  
Klaus Kienle  
  
Amtsgericht Stuttgart  
HRB 203599



Kienle Automobiltechnik GmbH · Max-Planck-Straße 4 · D-71254 Heimerdingen



Seite: 5  
Rechnung Nr.: 202380101  
Kunden Nr.: 15772  
Projekt Nr.: 20220226  
Steuernr.: 70 074 18226  
USt-IdNr.: DE146023955  
Lieferdatum: 16.02.2023  
Datum: 16.02.2023

Menge	Text	Einzelpreis EUR	Gesamtpreis EUR
Übertrag			31.334,61
1,00 Stk.	Aufkleber Klimaanlage	3,95	3,95
0,75 l	Motoröl	16,28	12,21
1,00 Stk	Schraube	14,64	14,64
1,00 Stk.	Keilriemen	16,87	16,87
1,00 Stk.	Scheibe	1,07	1,07
1,00 Stk.	Mutter	11,28	11,28
1,00 Stk.	Keilriemensatz	32,54	32,54
1,00 Stk.	Halter für Klimakompressor C-47	718,20	718,20
1,00 Stk.	Verteilerplatte Klima	184,63	184,63
1,00 Stk.	Trockner	288,60	288,60
1,00 Stk.	Element	109,87	109,87
0,50 qm	Autoleder 2-Ton Cognac matt	107,73	53,87
1,00 Stk	Abdeckung Grau	1.282,50	1.282,50
1,00 Stk.	Teilereiniger	5,65	5,65
0,50 Stk.	Mehrzweckfett	9,67	4,84
Summe: Material			15.658,67
Summe: Lohnleistungen			18.416,66
Summe: Material			15.658,67
Gesamt Netto			34.075,33
zzgl. 19,00 % USt. auf		34.075,33	6.474,31
<b>Gesamtbetrag</b>			<b>40.549,64</b>
<b>abzgl. bereits erhalten:</b>		<b>Netto</b>	<b>USt.</b>
Abschlagsre. Nr. 202250059 vom 29.09.2022 (USt. 19,00 %)		8.000,00	1.520,00
Abschlagsre. Nr. 202250084 vom 23.12.2022 (USt. 19,00 %)		8.500,00	1.615,00
<b>Forderungsbetrag</b>			<b>20.914,64</b>
Im Forderungsbetrag sind 3.339,31 EUR USt. enthalten.			

Werkstattrechnungen sind verauslagte Arbeitslöhne und Ersatzteile und daher sofort ohne Skontoabzug zahlbar!  
Abzüge werden nicht anerkannt!

Die Lieferung bleibt bis zur vollständigen Bezahlung unser Eigentum.

Kienle Automobiltechnik GmbH Max-Planck-Straße 4 D-71254 Heimerdingen e-mail: info@kienle.com www.kienle.com	Telefon (0 71 52) 90 163 0 Ersatz-Teile (0 71 52) 90 163 130 Telefax (0 71 52) 90 163 115	Geschäftsführer: Klaus Kienle  Amtsgericht Stuttgart HRB 203599
---	--	---

Kienle Automobiltechnik GmbH · Max-Planck-Straße 4 · D-71254 Heimerdingen



Seite: 6  
Rechnung Nr.: 202380101  
Kunden Nr.: 15772  
Projekt Nr.: 20220226  
Steuernr.: 70 074 18226  
USt-IdNr.: DE146023955  
Lieferdatum: 16.02.2023  
Datum: 16.02.2023

Bitte beachten Sie, dass wir nach 14 Tagen in Übereinstimmung mit der neuen EU-Richtlinie Nr. 2000/35/EG, Verzugszinsen in Höhe von 6% berechnen werden.

Bitte überweisen Sie den Rechnungsbetrag auf unser Konto bei der

Volksbank Stuttgart  
IBAN: DE70 6009 0100 0661 3360 00  
BIC: VOBAD533XXX

Gerichtsstand Stuttgart- Es gilt deutsches Recht.

Die Lieferung bleibt bis zur vollständigen Bezahlung unser Eigentum.

Kienle  
Automobiltechnik GmbH  
Max-Planck-Straße 4  
D-71254 Heimerdingen  
e-mail: info@kienle.com  
www.kienle.com

Telefon  
(0 71 52) 90 163 0  
Ersatz-Teile  
(0 71 52) 90 163 130  
Telefax  
(0 71 52) 90 163 115

Geschäftsführer:  
Klaus Kienle  
  
Amtsgericht Stuttgart  
HRB 203599







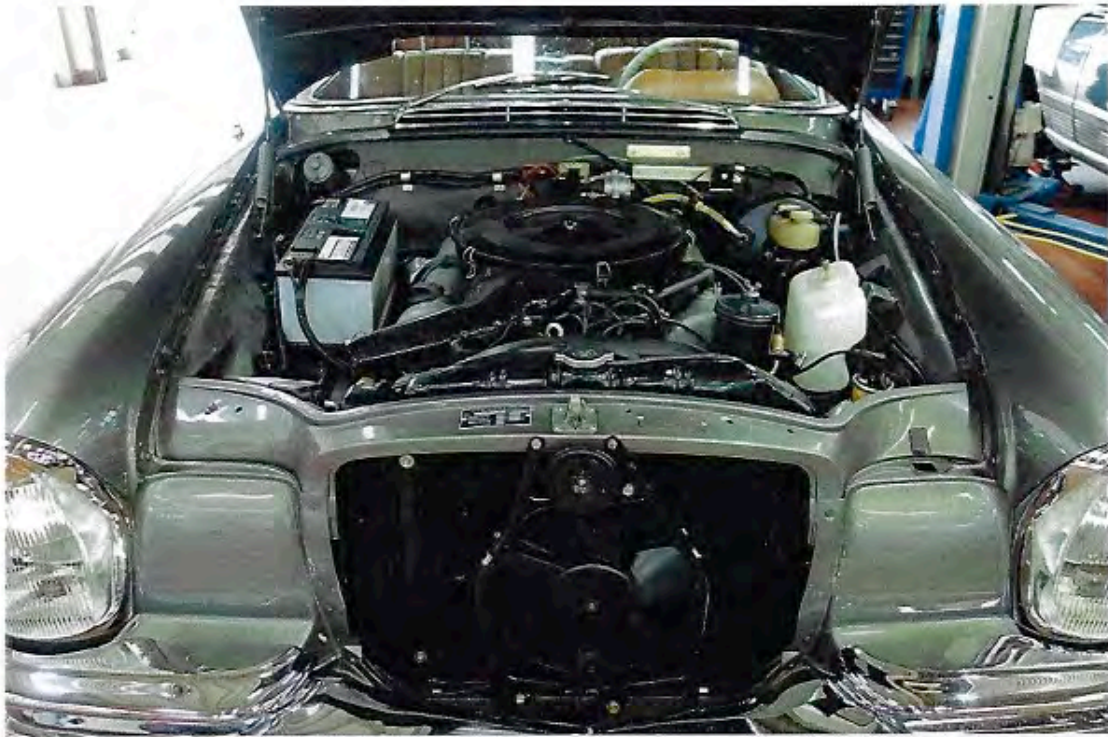















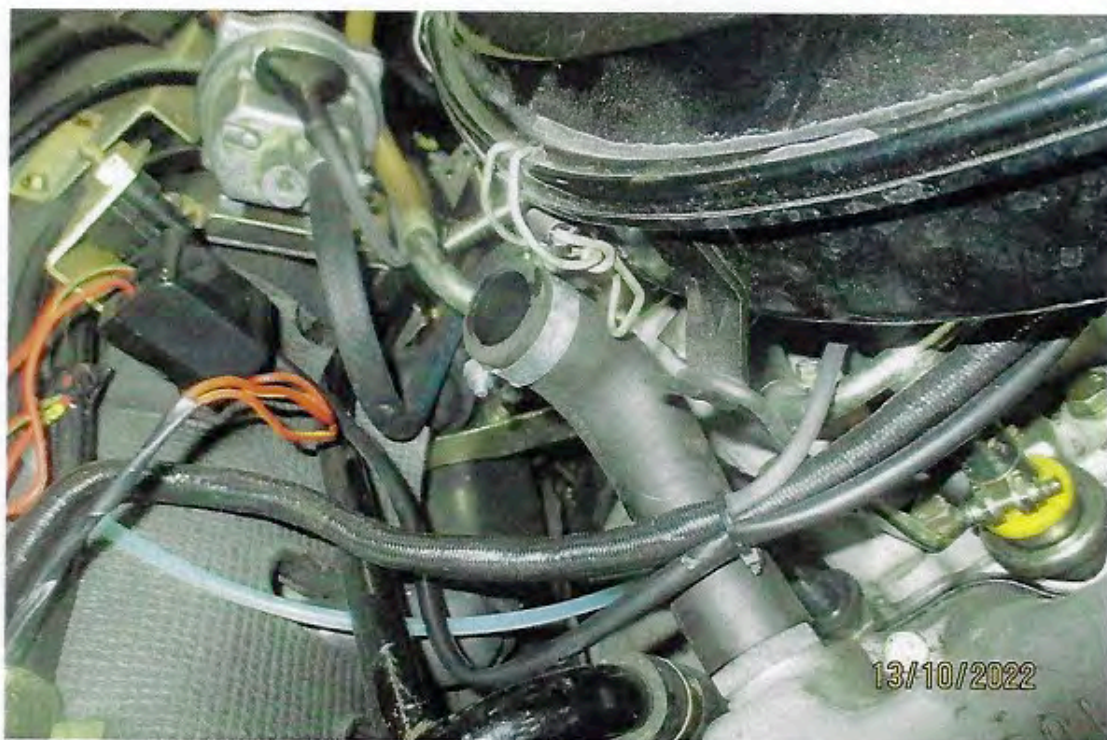







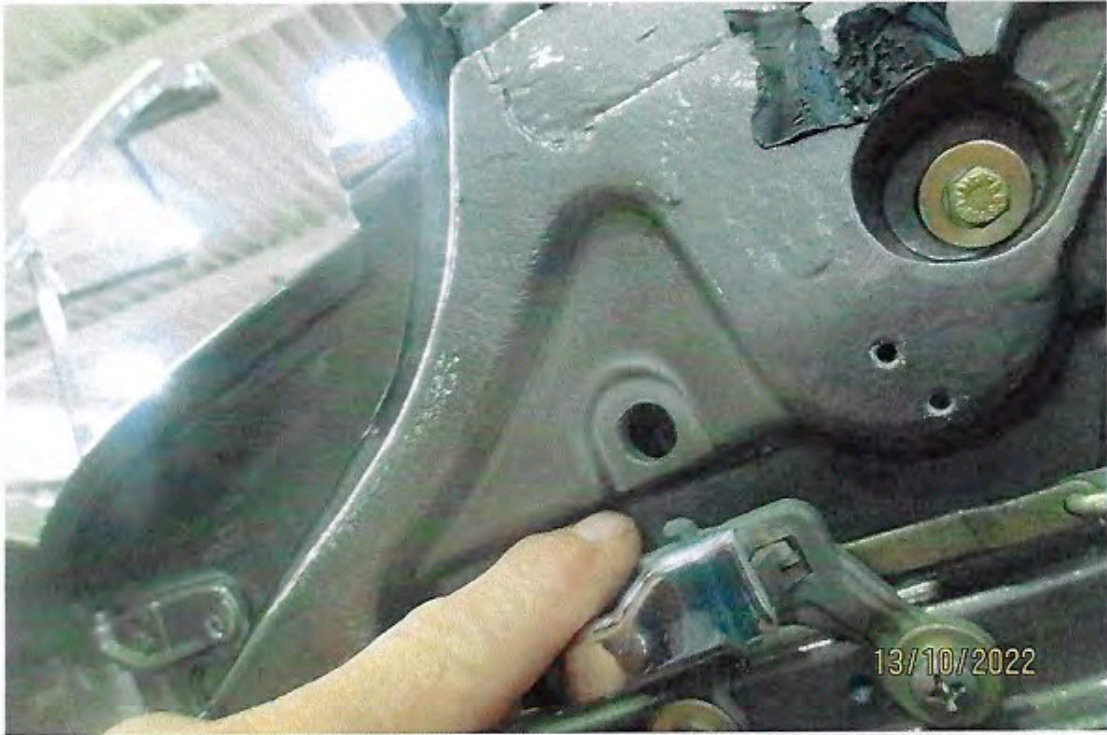











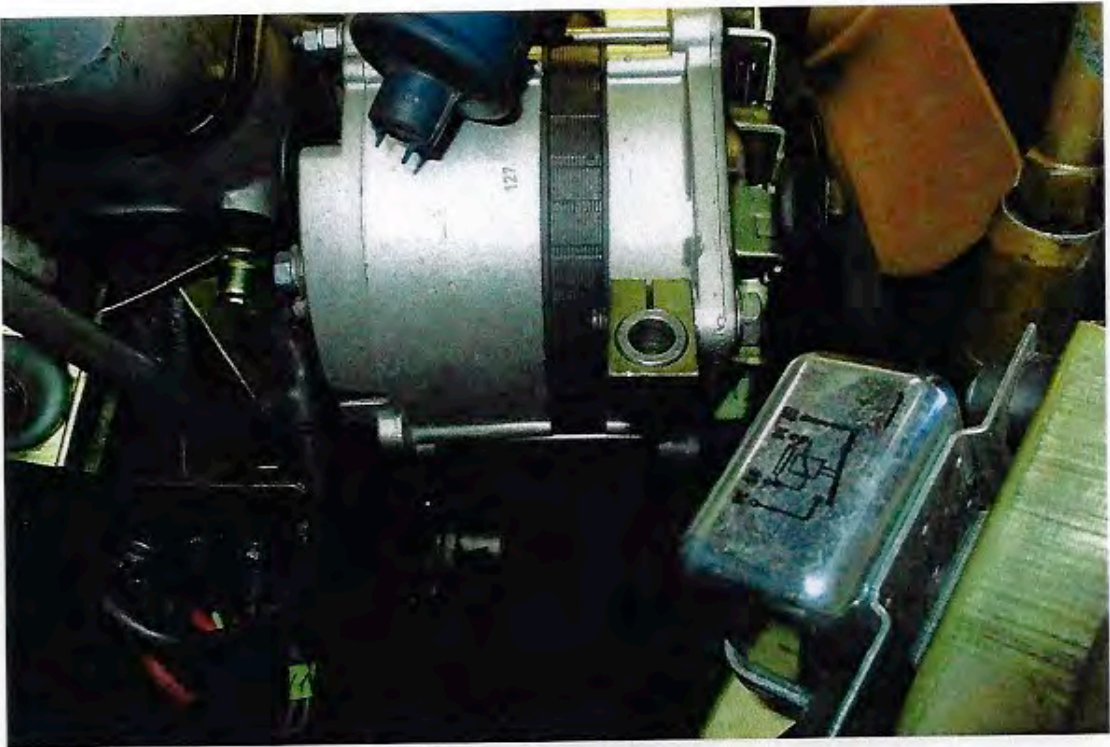
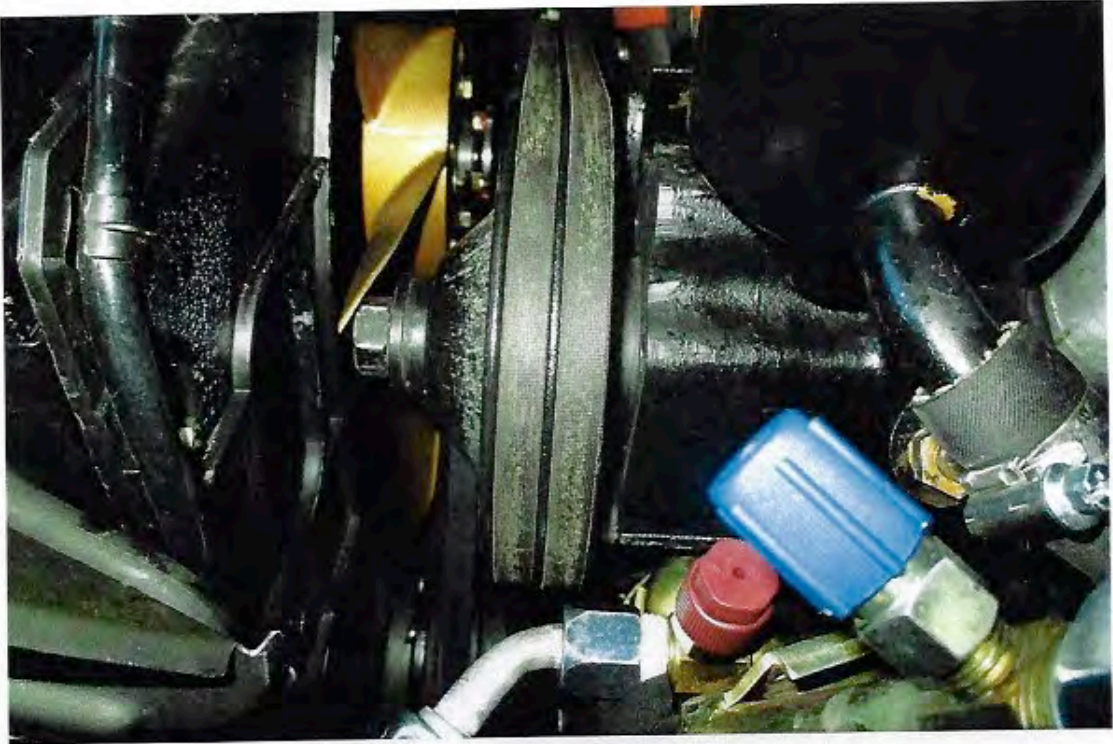



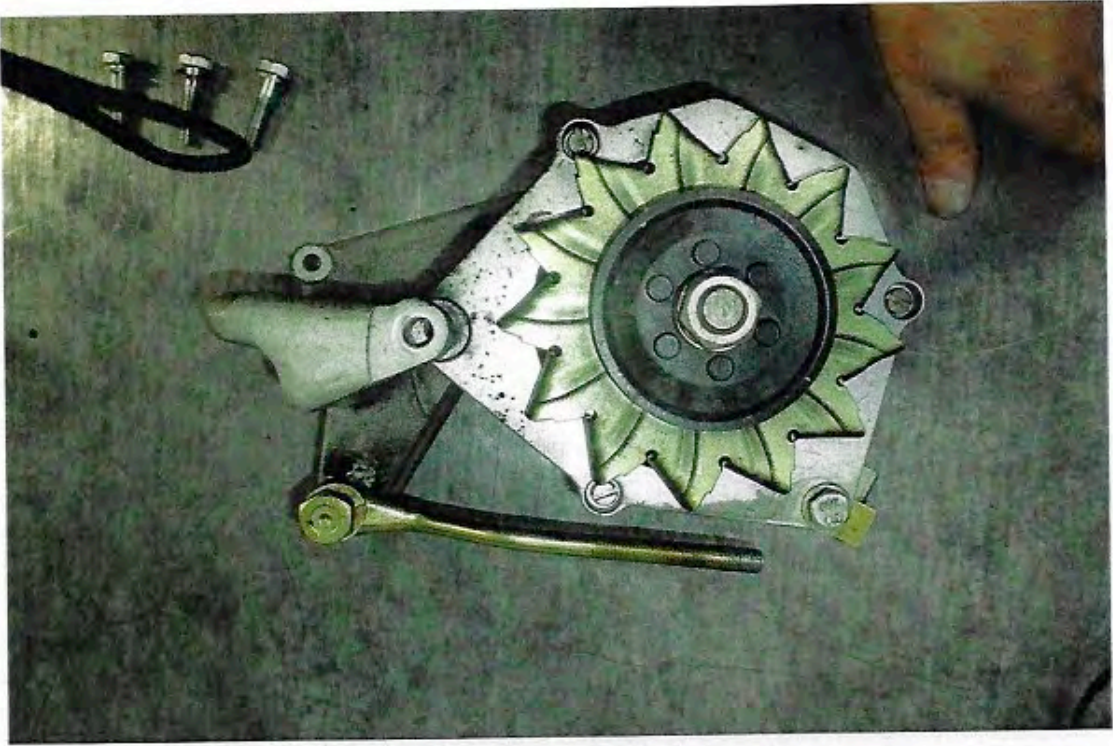



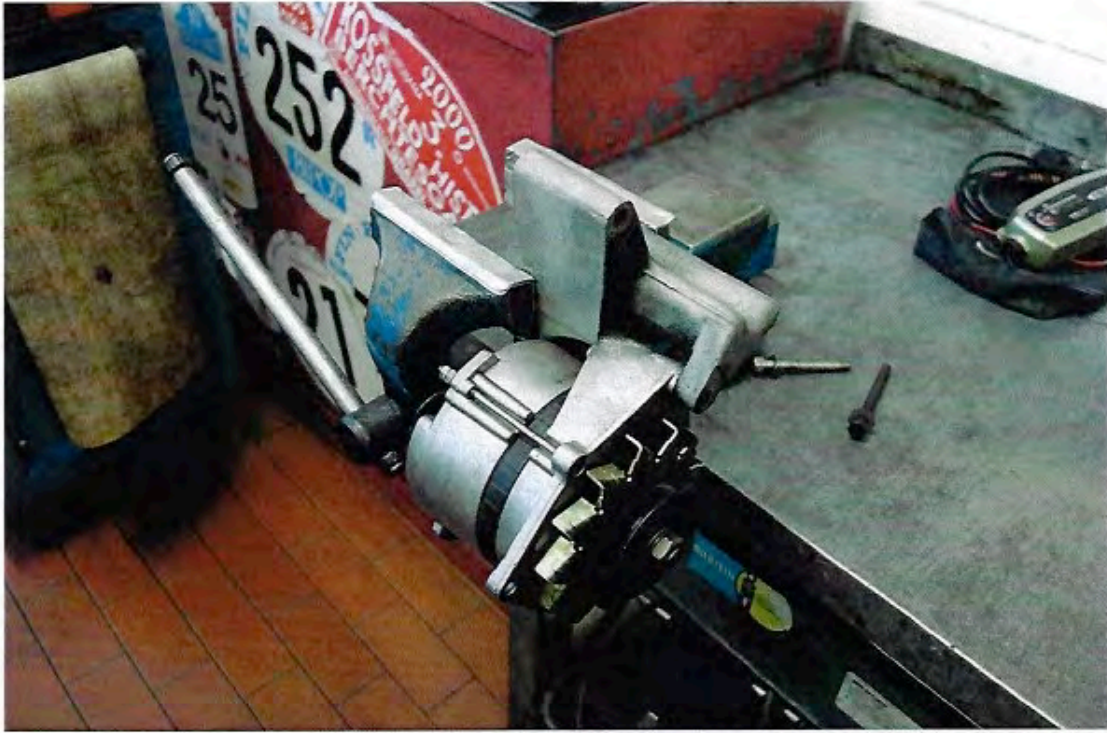

















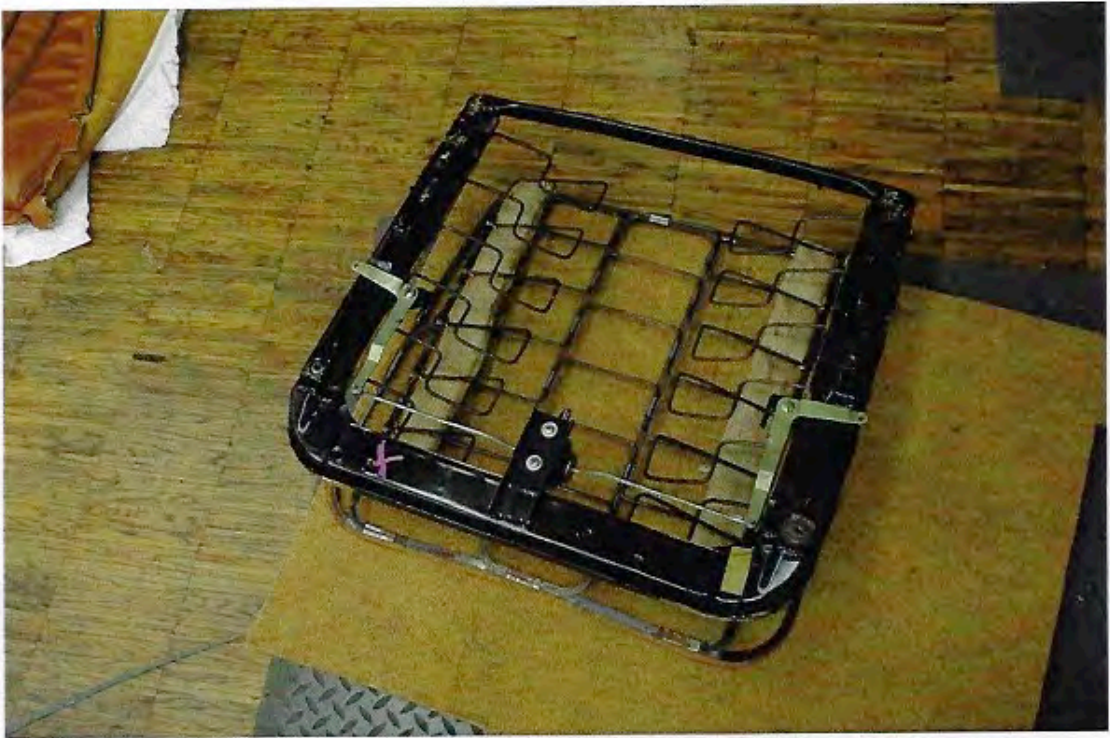





























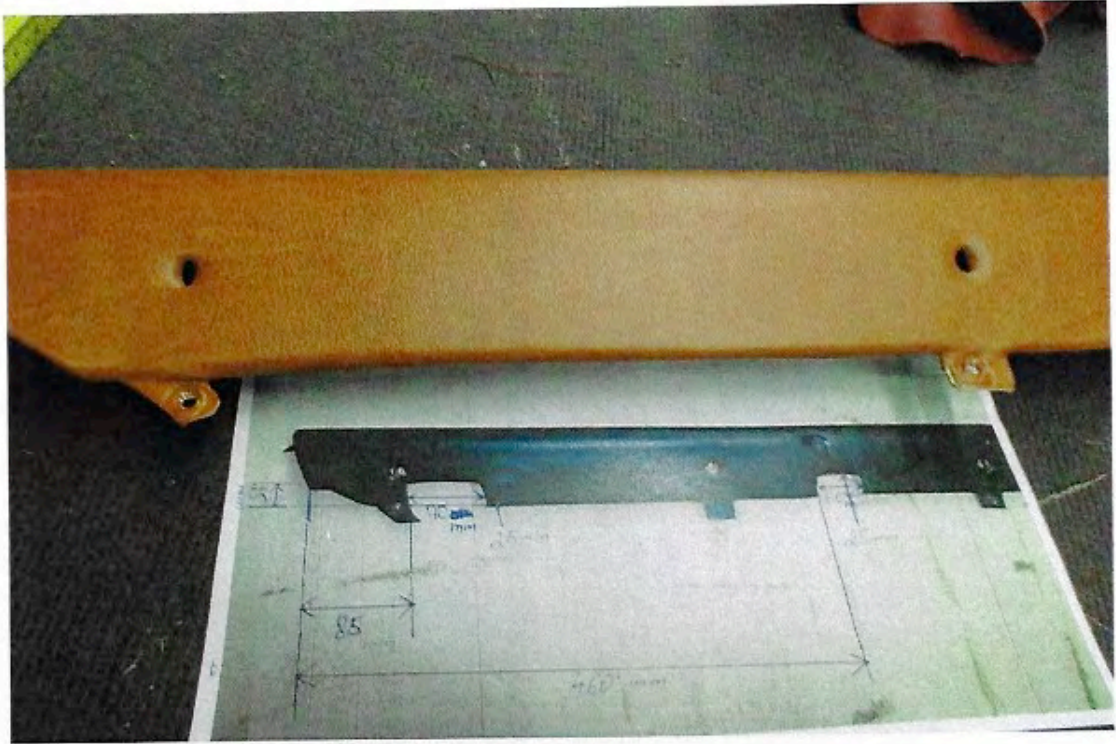





























## Clemens Huck

---

**Von:** Kienle Automobiltechnik GmbH <info@kienle.com>  
**Gesendet:** Dienstag, 9. August 2022 13:46  
**An:** [REDACTED]  
**Betreff:** AW: Neue Mitteilung von der Webseite  
**Priorität:** Hoch

Sehr geehrter [REDACTED]

vielen Dank für Ihre Nachricht.

Ja, wir können solch eine Nachrüstung mit originalen BEHR Gehäuse mit Holz in Wurzelnuss oder Palisander durchführen.

Die Klimaanlage ist von den Ersatzteilen her, sehr aufwendig und der Einbau ebenfalls

Die komplette Anlage kostet €16.500 plus MwSt.

Freundliche Grüße aus Heimerdingen



Klaus Kienle  
-Geschäftsführer -

KIENLE Automobiltechnik GmbH  
Max-Planck-Straße 4  
Gewerbegebiet Nord  
71254 Ditzingen-Heimerdingen  
GERMANY

Tel.: +49 7152 90163-0  
Fax: +49 7152 90163-115

[info@kienle.com](mailto:info@kienle.com)

[www.kienle.com](http://www.kienle.com)  
[www.kienle-classic-parts.de](http://www.kienle-classic-parts.de)

HRB 203599 - Handelsregister Stuttgart  
USt-ID-Nr.: DE 146023955  
Geschäftsführer: Klaus Kienle





(1)FIN 11102610002186  
 (2)Kennz. D M OC350H  
 (3)Prüfort Planegg, 10.03.2022  
 (4)km-St. 76475  
 (5)Fz-Kl. 01 PERSONENKRAFTWAGEN  
 Aufbau 0200 GESCHLOSSEN  
 Herst. 0009 DAIMLER-BENZ  
 Typ 387 280 SE/9 3.5  
 Var. 00000  
 zGM 2040 kg  
 EZ 10.08.1970  
 Dat.letz.HU 03/2020  
 Prüfort-Nr. 0000700221



Hauptuntersuchung gemäß § 29 StVZO  
 Prüfbescheinigung nach Richtlinie 2014/45/EU  
 Roadworthiness Certificate according to 2014/45/EU  
 Berichts-Nr. P069114003358  
 vom 10.03.2022, 11:51  
 HU-Prüfziffer %gptJhSZ  
 Seite 1 von 2

Ergebnis:  
 ohne festgestellte Mängel  
**D M OC350H**  
 nächste HU fällig März 2024

Sehr geehrte Kundin, sehr geehrter Kunde,

- (7)Ihr Fahrzeug ist ohne festgestellte Mängel.  
 Eine Wiedervorführung ist nicht erforderlich.  
 Die Plakette wurde zugeteilt und angebracht.
- (8)Die nächste Hauptuntersuchung ist fällig im März 2024.



Anmeldung zum kostenlosen wiederkehrenden HU-Erinnerungs-Service:  
[dekra.de/erinnern](http://dekra.de/erinnern)  
 Ihre ID: AZBS-MH54  
 Wir erinnern Sie gerne an Ihre nächsten Hauptuntersuchungen.

(9)DEKRA  
 Ihr Prüfenieur  
 Dipl.-Ing. (FH) Florian Strauß  
Stempel und Unterschrift



Wir wünschen Ihnen eine gute Fahrt.

Messwerte	Betriebsbremse		Feststellbremse	
	li.	re.	li.	re.
	daN	daN	daN	daN
1.Achse	402	362		
2.Achse	339	290	198	219
Abbremsung	z = 68.2%		z = 20.4%	

Systemdaten Stand: 4.21.2A

Quittung Nr. 691140000002908	EC-Karte	Pers. Nr. 043243
Leistungsdatum 10.03.2022		
DEKRA Automobil GmbH	1. Hauptuntersuchung inkl. AU mit	130,81 EUR
Handwerkstraße 15	Abgasmessung	
70565 Stuttgart	2. Vorgaben nach Nr.1 Anlage VIIIa StVZO	1,19 EUR
USt-IdNr. DE811297970	Gesamtbetrag ohne MwSt	110,92 EUR
	MwSt 19%	21,08 EUR
	Gesamtbetrag inkl. MwSt	132,00 EUR

Leistungen erfolgen im Auftrag der oben genannten Überwachungsorganisation

DEKRA 372450235-11 - Papiergröße 100% - vollständig getrenntem Schutz



TÜV NORD Mobilität GmbH & Co. KG  
Überwachungsorganisation  
Region Ostwestfalen

Böttcherstr. 11, 33609 Bielefeld  
(9) Prüfort: TÜV NORD Mobilität GmbH & Co. KG  
TÜV-Station Stukenbrock  
Bielefelder Str. 10  
33758 Schloß Holte-Stukenbrock

Untersuchungsbericht D-10378435059003  
Prüfziffer AZRoPINW



(1) Fz-Ident.-Nr. : 11102610002186  
(2) Amtl. Kennz. : -  
(3) Ort, Datum : Schloß Holte-Stukenbrock,  
18.03.2020  
(4) km-Stand : 74322  
(5) Fz-Art : PERSONENKRAFTWAGEN  
GESCHLOSSEN 01  
0200  
(7) Ergebnis : Ohne erkennbare Mängel  
(8) Nächste HU : März 2022  
HU-Plakette : erteilt SVA  
Fz-Hersteller : DAIMLER-BENZ 0009  
Fz-Typ : 280 SE/9 3.5 387000  
Erstzulassung : 10.08.1970  
zGM / zAL [kg] : 2040  
Letzte HU : -  
Auftrags-Nr./Intern : -  
Ende der HU : 18.03.2020, 08:48 Uhr

TÜV®

Hauptuntersuchung gemäß § 29 StVZO - durchgeführt in Verbindung mit einer Abnahme nach §23 StVZO  
Prüfbescheinigung nach Richtlinie 2014/45/EU - Roadworthiness certificate according to Directive 2014/45/EU

Sehr geehrte Kundin, sehr geehrter Kunde,  
an Ihrem Fahrzeug wurden zum Prüfzeitpunkt keine Mängel festgestellt.

*[Handwritten Signature]*  
(Unterschrift)  
*[Circular Stamp: TÜV NORD Mobilität, Schloß Holte-Stukenbrock, 18.03.2020]*

(9) Ihr TÜV-Sachverständiger: Dipl.-Ing. Thomas Diekhof

Messwerte:

Achse	Betriebsbremse		Feststellbremse	
	Bremskraft (dabN)		Bremskraft (dabN)	
	Links	Rechts	Links	Rechts
1	312	332		
2	234	245	178	185



Beim Betätigen der Betriebs- und Feststellbremse wurden die Blockiergrenzen erreicht  
Abbremsung BBA (%): 55      Abbremsung FBA (%): 18      Berechnungsmasse BBA in kg: 2040

Berechnung (EUR):

Untersuchungsentgelt Netto:	26,89
MwSt 19% :	5,11
<b>Gesamtbetrag Brutto:</b>	<b>32,00</b>

Obiger Betrag enthält das Entgelt für die Bereitstellung von Prüfvorgaben gemäß StVZO in Höhe von 1,00 EUR zzgl. USt.  
----- Dieser Beleg kann im Sinne des Par. 14 UStG zum Vorsteuerabzug verwendet werden -----

TUV 01 06.19 2.500.000



Untersuchungsbericht: 10378435059001

**TÜV NORD Mobilität GmbH & Co. KG**  
Region Ostwestfalen  
Böttcherstr. 11, 33609 Bielefeld  
Tel: 05251 141-208  
Fax: 05251 141 235  
Prüfart: **Schloß** Holte-Stukenbrock

5. Ergebnis der Begutachtung		JA	NEIN
Das beschriebene Fahrzeug ist – ggf. unter Berücksichtigung der nachfolgenden Erläuterungen – ein Oldtimer im Sinne des § 23 StVZO		<input checked="" type="checkbox"/>	<input type="checkbox"/>
Es wurde eine Hauptuntersuchung durchgeführt. *)		<input checked="" type="checkbox"/>	<input type="checkbox"/>
Es wurde eine Untersuchung im Umfang einer Hauptuntersuchung durchgeführt. *)		<input type="checkbox"/>	<input checked="" type="checkbox"/>
Es wurde eine Begutachtung nach §21 StVZO durchgeführt. *)		<input type="checkbox"/>	<input checked="" type="checkbox"/>
Ggf. separate Nr. des HU-Berichts bzw. des Gutachtens nach § 21 StVZO oder Nachweis bereits erteilter Einzelbetriebserlaubnis. *)		D-10378435059003	
Ort: Schloß Holte-Stukenbrock	Mitarbeiter: Dipl.-Ing. Thomas Diekhof		
Datum: 18.03.2020			
	Unterschrift	Prüfstempel mit Kennnummer	

\*) nicht zutreffendes kann entfallen

Erläuterungen zu 5.
Schlüsselnummer Feld 14.1: 0098

Amtliches Kennzeichen: -  
 Fahrzeughersteller: DAIMLER-BENZ  
 Fahrzeugtyp: 280 SE/9 3.5  
 Fahrzeug-Ident.-Nr.: 11102610002186

**Gutachten zur Erlangung der Betriebserlaubnis gemäß §21 StVZO (§19(2) StVZO)**  
 mit Nr. 10236578909002 vom 01.05.2016

Daten für Zulassungsbescheinigung (nur gültig mit zugehörigem Untersuchungsbericht)																
B	10.08.1970	2.1	0009	2.2	387000	-	L	-	9	-	P.2/P.4	-	/	-	T	-
J	01		4	0200			18	-					19	-		
E	11102610002186			3	6		20	-					G	-		
D.1	-						12	-			13	-		Q	-	
D.2	280 SE/9 3.5						V.7	-			F.1	-		F.2	-	
	-						7.1	-			7.2	-		7.3	-	
	-						8.1	-			8.2	-		8.3	-	
	-						U.1	-			U.2	-		U.3	-	
D.3	280 SE/9 3.5					O.1	-			O.2	-		S.1	-	S.2	-
2	DAIMLER-BENZ						15.1	-								
5	PERSONENKRAFTWAGEN						15.2	-								
	GESCHLOSSEN						15.3	-								
V.9	-						R	-					11	-	/	-
14	-						K	-								
P.3	-						6	-			17	-		16	-	
10	-	14.1	-	P.1	-		21	-								
22	ZU 15.1U.15.2: A.MÖGL.VOH 205/70VR15 90W A.DAIMLER-BEN Z STAHLRAD 7JX15H2,ET25 KENNZ.KPZ 6222A;BETR.M.SCHNEEK ETTEN;NEIN***															
zusätzliche Angaben: -																

Eine Berichtigung der Fahrzeugpapiere ist unverzüglich erforderlich.

Dieses Gutachten ist nur gültig mit Original-Stempel und -Unterschrift und auf andere Fahrzeuge nicht übertragbar.

**Bescheinigung des amtlich anerkannten Sachverständigen für den Kraftfahrzeugverkehr**

Es wird bescheinigt, dass die vorstehend aufgeführten Angaben zur Fahrzeugbeschreibung zutreffen und das Fahrzeug den geltenden Vorschriften entspricht.

Dipl.-Ing. Thomas Diekhof

Bielefeld, 02.05.2016



*[Handwritten Signature]*

Unterschrift des/des amtlich anerkannten Sachverständigen



**TÜV NORD Mobilität GmbH & Co. KG**  
 Überwachungsorganisation  
 Böttcherstr. 11, 33609 Bielefeld  
 Region Ostwestfalen  
 Prüfort: Esso-Station  
 Thomas Seja  
 Holter Str. 63  
 33813 Oerlinghausen

**Untersuchungsbericht D-10236578909001**  
 vom 29.04.2016



Erstzulassung : 10.08.1970  
 Letzte HU : -  
 Auftrags-Nr./Intern :  
 km-Stand : 73813  
 zGM / zAL [kg] : 2040  
**Fz-Ident.-Nr. : 11102610002186**  
 Fz-Art : PERSONENKRAFTWAGEN  
 GESCHLOSSEN  
 Fz-Hersteller : DAIMLER-BENZ  
 Fz-Typ : 280 SE/9 3.5  
 Ende der HU : 29.04.2016, 20:52 Uhr

TÜV®  
 01  
 0200  
 0009  
 387000

**Hauptuntersuchung mit einer Abgasuntersuchung - Ottomotor ohne Kat**

Ergebnis	Nächste HU	HU-Plakette
Ohne erkennbare Mängel	04.2018	erteilt SVA

Sehr geehrte Kundin, sehr geehrter Kunde,

an Ihrem Fahrzeug wurden zum Prüfzeitpunkt keine Mängel festgestellt.

**Ergänzende Hinweise:**

- AU-Nachweis wurde gesondert erstellt und dem Kunden ausgehändigt

Ihr Fahrzeug wurde für vorschriftsmäßig und verkehrssicher befunden. Die Prüfplakette wird durch das Straßenverkehrsamt am Fahrzeug angebracht.

Wir würden uns freuen, wenn Sie uns auch mit der nächsten Untersuchung zum oben genannten Termin beauftragen. Bitte bewahren Sie den Untersuchungsbericht bis zur nächsten Hauptuntersuchung auf.

Wir wünschen Ihnen eine gute Fahrt!

Ihr TÜV-Sachverständiger: Dipl.-Ing. Thomas Diekhof

(Unterschrift)



**Messwerte:**

Achse	Betriebsbremse		Feststellbremse	
	Bremskraft		Bremskraft	
	(daN)		(daN)	
	Links	Rechts	Links	Rechts
1	260	260		
2	210	210	150	160

Beim Betätigen der Betriebs- und Feststellbremse wurden die Blockiergrenzen erreicht  
 Abbremsung BBA (%): 46    Abbremsung FBA (%): 15    Berechnungsmasse BBA in kg: 2040

**Berechnung (EUR):**

Untersuchungsentgelt Netto:	83,19
MwSt 19% :	15,81
<b>Gesamtbetrag Brutto:</b>	<b>99,00</b>

Obiger Betrag enthält das Entgelt für die Bereitstellung von Prüfvorgaben gemäß StVZO in Höhe von 1,00 EUR zzgl. USt.

----- Dieser Beleg kann im Sinne des Par. 14 UStG zum Vorsteuerabzug verwendet werden -----

TNM 01 09:15 2.000.000





Fax.:

Internet:

**Fahrzeug-Ident.daten**

Kennzeichen	Nicht zugelassen	Erstzulassung	10.08.1970
Wegstreckenzähler	73813	Emissionsschlüssel-Nr.	0000
Fahrzeug-Hersteller	Mercedes-Benz	Herstellerschlüssel-Nr.	0009
Fahrzeug-Typ	280SE 111	Typschlüssel-Nr.	387
Fahrzeug-Ident.-Nr.	11102610002186		

**Prüfnachweis über die Durchführung der Abgasuntersuchung nach Anlage VIII StVZO**

Prüfungsart	O-Kat	Prüfberichtsnummer			
Kraftstoffart	Benzin				
	Einheit	Min.	Max.	Fzg. Istdaten	Ergebnis
<b>Konditionierung</b>					
Temperatur				Alternative Konditionierung	# i. O.
Schließwinkel	°	34	40	40	# i. O.
Zündzeitpunkt	°KW	27	29	28	# i. O.
<b>Bei Leerlaufdrehzahl</b>					
Drehzahl	1/min	750	850	770	i. O.
CO	%vol		3,50	1,377	i. O.

**Gesamtergebnis der Abgasuntersuchung**

**Bestanden**

Vorhandene Mängel behoben, Nr. 4.4 der AU-Richtlinie (Mängel-Nr. 813) #Nein  
Erkannte aber nicht behobene Mängel nach Nr. 5.3 #  
der AU-Richtlinie

Erläuterungen #

Kontroll-Nr. UEO -1662/0  
Datum/Uhrzeit 18.08.2016 19:18  
Prüfer Thomas Diekhof

Unterschrift verantwortliche Person



**Bosch Abgasprüfung**

Software	BEA-PC DE V2.2 - 12.2015	Abgas	BEA V2.02-Mobil 38710554
AU-Geräteleitfaden	5	Serien Nr.	12345
Fahrzeugsolldaten	V 3.48 02.06.2015 (CC)	Messtechnik	"TDM-KLC" "V1f04 23.9.03" \$1030
		Serien Nr.	12345

TMM 01 09.15 2.000.000



Erstzulassung : 10.08.1970  
 Letzte HU : -  
 Auftrags-Nr./Intern :  
 km-Stand : 73813  
 zGM / zAL [kg] : 2040  
 Fz-Ident.-Nr. : 11102610002186  
 Fz-Art : PERSONENKRAFTWAGEN  
 Fz-Hersteller : DAIMLER-BENZ  
 Fz-Typ : 280 SE/9 3.5

TÜV®  
 01  
 0200  
 0009  
 387000

**Begutachtung gemäß § 21 StVZO nach Erlöschen der Betriebserlaubnis**

**Ergebnis: Ohne erkennbare Mängel**

Sehr geehrte Kundin, sehr geehrter Kunde,

an Ihrem Fahrzeug wurde eine Abnahme nach StVZO / EG-FGV durchgeführt.

**Ergänzende Hinweise:**

- Anbauabnahme Umbereifung auf MB Stahlrad

Das Fahrzeug entspricht -insoweit- den gesetzlichen Vorschriften.

Bitte setzen Sie sich mit Ihrer zuständigen Straßenverkehrsbehörde zwecks Erteilung einer neuen Betriebserlaubnis in Verbindung.

Ihr TÜV-Sachverständiger: Dipl.-Ing. Thomas Diekhof

(Unterschrift)



**Berechnung (EUR):**

Untersuchungsentgelt Netto:	93,19
MwSt 19% :	17,71
<b>Gesamtbetrag Brutto:</b>	<b>110,90</b>

----- Dieser Beleg kann im Sinne des Par. 14 UStG zum Vorsteuerabzug verwendet werden -----



Amtliches Kennzeichen: -  
 Fahrzeughersteller: DAIMLER-BENZ  
 Fahrzeugtyp: 280 SE/9 3.5  
 Fahrzeug-Ident.-Nr.: 11102610002186

**Gutachten zur Erlangung der Betriebserlaubnis gemäß §21 StVZO (§19(2) StVZO)**  
 mit Nr. 10236578909002 vom 01.05.2016

Daten für Zulassungsbescheinigung (nur gültig mit zugehörigem Untersuchungsbericht)																
<b>B</b>	10.08.1970	<b>2.1</b>	0009	<b>2.2</b>	387000	-	<b>L</b>	-	<b>9</b>	-	<b>P.2/P.4</b>	-	/	-	<b>T</b>	-
<b>J</b>	01	<b>4</b>	0200	<b>18</b>	-	<b>19</b>	-	<b>G</b>	-							
<b>E</b>	11102610002186			<b>3</b>	6	<b>20</b>	-	<b>G</b>	-							
<b>D.1</b>	-						<b>12</b>	-	<b>13</b>	-	<b>Q</b>	-				
<b>D.2</b>	280 SE/9 3.5						<b>V.7</b>	-	<b>F.1</b>	-	<b>F.2</b>	-				
	-						<b>7.1</b>	-	<b>7.2</b>	-	<b>7.3</b>	-				
	-						<b>8.1</b>	-	<b>8.2</b>	-	<b>8.3</b>	-				
	-						<b>U.1</b>	-	<b>U.2</b>	-	<b>U.3</b>	-				
<b>D.3</b>	280 SE/9 3.5						<b>O.1</b>	-	<b>O.2</b>	-	<b>S.1</b>	-	<b>S.2</b>	-		
<b>2</b>	DAIMLER-BENZ						<b>15.1</b>	-								
<b>5</b>	PERSONENKRAFTWAGEN						<b>15.2</b>	-								
	GESCHLOSSEN						<b>15.3</b>	-								
<b>V.9</b>	-						<b>R</b>	-	<b>11</b>	-	/	-				
<b>14</b>	-						<b>K</b>	-								
<b>P.3</b>	-						<b>6</b>	-	<b>17</b>	-	<b>16</b>	-				
<b>10</b>	-	<b>14.1</b>	-	<b>P.1</b>	-	<b>21</b>	-									
<b>22</b>	ZU 15.1U.15.2: A.MÖGL.VUH 205/70VR15 90W A.DAIMLER-BEN Z STAHLRAD 7JX15H2,ET25 KENNZ.KPZ 6222A;BETR.M.SCHNEEK ETTEN;NEIN***															
<b>zusätzliche Angaben:</b>																
-																

Eine Berichtigung der Fahrzeugpapiere ist unverzüglich erforderlich.

Dieses Gutachten ist nur gültig mit Original-Stempel und -Unterschrift und auf andere Fahrzeuge nicht übertragbar.

**Bescheinigung des amtlich anerkannten Sachverständigen für den Kraftfahrzeugverkehr**

Es wird bescheinigt, dass die vorstehend aufgeführten Angaben zur Fahrzeugbeschreibung zutreffen und das Fahrzeug den geltenden Vorschriften entspricht.

Dipl.-Ing. Thomas Diekhof

Bielefeld, 02.05.2016



Unterschrift der/des amtlich anerkannten Sachverständigen



**Aufstellung der technischen Vorschriften, auf deren Grundlage die Betriebserlaubnis für das Fahrzeug erteilt werden soll**

(Aufstellung in Bezug auf die vorhandene(-n) technische(-n) Änderung(-en))

Gutachten nach §21 StVZO nach technischen Änderungen (§19(2) StVZO)  
 mit Nr.: **10236578909002** vom **01.05.2016**  
 Fahrzeug-Ident-Nr.: **11102610002186**  
 EZ: 10.08.1970

Erläuterung(en)/Begründung(en) für das Erlöschen der Betriebserlaubnis:  
 Am Fz ist eine/sind Änderung(en) durch willentliches Hinzufügen, Entfernen, Austauschen und/oder Verändern von Teilen vorhanden, die eine Gefährdung von Verkehrsteilnehmer erwarten lässt/ lassen

Die frühere Betriebserlaubnis des Fahrzeuges ist erloschen, weil:  
 für die (jeweilige) Änderung keine Genehmigung im Rahmen der Fz-BE oder eines Nachtrages, keine Teilegenehmigung - EG/ ECE/ ABE/ BAG - oder kein Teilegutachten (TGA) vorhanden ist

Die entsprechende(n) Änderung(-en), falls vorhanden, ist/ sind im o.g. Gutachten nach §21 StVZO näher beschrieben.

Paragraph (§)	Bau- und Betriebsvorschriften Kurzttext	Bewertung
30	Beschaffenheit der Fahrzeuge	Vorschriftsmäßig
30a	Durch die Bauart bestimmte Höchstgeschwindigkeit sowie maximales Drehmoment und maximale Nutzleistung des Motors	N/A*
30b	Berechnung des Hubraums	N/A*
30c	Vorstehende Außenkanten, Frontschutzsysteme	N/A*
30d, 34a, 35f, 35g, 35i, 35j, 54a	KOM [(35b), (35d), (35e)]	N/A*
32, 32d, 34, 42, 44	Abmessungen von Fahrzeugen und Fahrzeugkombinationen, Kurvenlaufeigenschaften, Achslast und Gesamtgewicht Anhängelast hinter Kraftfahrzeugen und Leergewicht, Stützlast	N/A*
32b	Unterfahrschutz	N/A*
32c	Seitliche Schutzvorrichtungen	N/A*
35	Motorleistung	N/A*
35a	Sitze, Sicherheitsgurte, Rückhaltesysteme, Rückhalteeinrichtungen für Kinder	N/A*
35b, 40	Sicht aus Kraftfahrzeugen (und Einrichtungen zum sicheren Führen); Scheiben	N/A*
35c	Heizung und Lüftung	N/A*
35d, 35e	Einrichtungen zum Auf- und Absteigen an Fahrzeugen/Türen	N/A*
36	Bereifung und Laufflächen	Vorschriftsmäßig
36a	Radabdeckungen, Ersatzräder	Vorschriftsmäßig
38	Lenkeinrichtung	N/A*
38a, 38b	Sicherungseinrichtungen gegen unbefugte Benutzung von Kraftfahrzeugen, Fahrzeug-Alarmsysteme	N/A*
39	Rückwärtsgang	N/A*
41, 41a, 41b	Bremsen und Unterlegkeile, Automatischer Blockierverhinderer, Druckbehälter für Bremsanlagen	N/A*
41a, 45, 46	Druckgasanlagen, Druckbehälter, Kraftstoffbehälter, Kraftstoffleitungen	N/A*
43, 44	Einrichtungen zur Verbindung von Fahrzeugen, Stützeinrichtungen	N/A*
47, 47c, 47d, 48	Abgase, Ableitung von Abgasen, Kohlendioxidemissionen und Kraftstoffverbrauch, Emissionsklassen für Kraftfahrzeuge	N/A*
47e	Klimaanlagen	N/A*
49	Geräuschenentwicklung und Schalldämpferanlage	N/A*
49a, 50ff i, Verb. m. 39a	Scheinwerfer, Leuchten, Rückstrahler, Betätigungseinrichtungen, Kontrollleuchten und Anzeiger	N/A*
55	Einrichtungen für Schallzeichen	N/A*
55a	Funkentstörung/ Elektromagnetische Verträglichkeit	N/A*
56	Spiegel und andere Einrichtungen für indirekte Sicht	N/A*
57, 57a	Geschwindigkeitsmessgerät und Wegstreckenzähler, Fahrschreiber und Kontrollgerät	Vorschriftsmäßig
57c	Ausrüstung von Kraftfahrzeugen mit Geschwindigkeitsbegrenzern	N/A*
58	Geschwindigkeitsschilder	N/A*



**Aufstellung der technischen Vorschriften, auf deren Grundlage die  
Betriebserlaubnis für das Fahrzeug erteilt werden soll**

(Aufstellung in Bezug auf die vorhandene(-n) technische(-n) Änderung(-en))

Gutachten nach §21 StVZO nach technischen Änderungen (§19(2) StVZO)  
mit Nr.: **10236578909002** vom **01.05.2016**  
Fahrzeug-Ident-Nr.: **11102610002186**  
EZ: 10.08.1970

59	Fabricschilder, sonstige Schilder, Fahrzeug-Identifizierungsnummer	N/A*
59a	Nachweis der Übereinstimmung mit der Richtlinie 96/53/EG	N/A*
61	Halteeinrichtungen, Fußstützen und Ständer	N/A*
62	Elektrische Einrichtungen von elektrisch angetriebenen Kraftfahrzeugen	N/A*
10 FZV	Ausgestaltung und Anbringung der Kennzeichen	N/A*
27 FZV	Ausgestaltung und Anbringung des Versicherungskennzeichens	N/A*

\* N/A: Die Bau- oder Betriebsvorschrift ist nicht anwendbar (z.B. System Baugruppe oder Bauteil nicht verbaut) oder sie bleibt von einer technischen Änderung unberührt und/oder ist über die bisherige Fahrzeuggenehmigung nachgewiesen



No.

Kompression in bar

Compression value in bar

Pression en bar

Dat.

3.2.20

4 5 7 9 11 13 15 17

Zyl.

1  
2  
3  
4  
5  
6  
7  
8

3.5

17.5

Best. Nr. 5 1341 248 00

**MOTOMETER**

[www.motometer.net](http://www.motometer.net)